

Stav k	Zdravotnicke zariadenia v správe MZ SR (S)	Zariadenie po prevode na VÚC, obce, mestá + n.o. (V)	S + V spolu
	Pohľadávky na poistnom	Pohľadávky na poistnom	Pohľadávky na poistnom
31. januáru 2006	173 622 178,00	540 247 030,61	713 869 208,61
28. februáru 2006	148 362 968,95	534 214 865,37	682 577 834,32
31. marcu 2006	155 823 403,00	522 357 186,74	678 180 589,74
30. aprílu 2006	165 187 954,00	499 777 283,35	664 965 237,35
31. máju 2006	172 372 570,62	492 250 281,65	664 622 852,27
30. júnu 2006	193 269 382,82	495 452 126,05	688 721 508,87
31. júlu 2006	208 686 254,40	485 511 995,05	694 198 249,45
31. augustu 2006	284 856 626,40	478 446 328,75	763 302 955,15
30. septembru 2006	317 428 764,50	472 289 079,95	789 717 844,45
31. októbru 2006	388 093 917,90	471 791 765,65	859 885 683,55
30. novembru 2006	441 774 769,40	477 569 451,35	919 344 220,75
31. decembru 2006	492 936 372,00	457 183 932,15	950 120 304,15
31. januáru 2007	494 438 367,79	433 457 909,33	927 896 277,12
28. februáru 2007	488 614 198,79	436 602 559,19	925 216 757,98
31. marcu 2007	531 818 646,79	423 389 233,88	955 207 880,67
30. aprílu 2007	591 813 419,79	412 583 480,48	1 004 396 900,27
31. máju 2007	640 173 170,00	409 122 776,60	1 049 295 946,60
30. júnu 2007	680 723 617,00	404 757 015,60	1 085 480 632,60
31. júlu 2007	744 223 234,00	399 270 625,47	1 143 493 859,47
31. augustu 2007	795 215 467,20	394 488 761,30	1 189 704 228,50
30. septembru 2007	792 902 556,80	398 284 636,30	1 191 187 193,10
31. októbru 2007	847 433 645,40	401 451 131,30	1 248 884 776,70
30. novembru 2007	877 518 273,40	394 219 562,30	1 271 737 835,70
31. decembru 2007	885 234 301,20	380 904 513,58	1 266 138 814,78
31. januáru 2008	683 630 836,00	302 604 308,00	986 235 144,00
29. februáru 2008	742 078 867,00	305 333 272,20	1 047 412 139,20
31. marcu 2008	801 477 228,00	314 937 419,30	1 116 414 647,30
30. aprílu 2008	788 795 462,00	321 231 032,60	1 110 026 494,60
31. máju 2008	800 573 092,00	328 925 849,90	1 129 498 941,90
30. júnu 2008	768 996 370,00	335 771 904,20	1 104 768 274,20
31. júlu 2008	758 054 445,00	342 406 242,50	1 100 460 687,50
31. augustu 2008	755 877 754,00	345 713 335,80	1 101 591 089,80
30. septembru 2008	760 569 645,00	356 759 940,40	1 117 329 585,40
31. októbru 2008	758 911 560,00	372 237 072,90	1 131 148 632,90
30. novembru 2008	772 347 764,00	371 155 539,58	1 143 503 303,58
31. decembru 2008	770 263 173,50	374 641 205,40	1 144 904 378,90

Pobočka	12_2007	1_2008	2_2008	3_2008	4_2008	5_2008	6_2008	7_2008	8_2008	9_2008	10_2008	11_2008	12_2008	12_2008 - 12_2007
Banská Bystrica	54 022 012,00	15 164 727,00	30 006 215,00	40 993 441,00	47 956 988,00	47 956 988,00	25 956 988,00	25 206 988,00	24 456 988,00	23 706 988,00	22 956 988,00	22 206 988,00	0,00	-54 022 012,00
Bardejov	0,00	0,00	0,00	0,00	0,00	0,00	0,00	0,00	0,00	0,00	0,00	0,00	0,00	0,00
Bratislava	575 960 313,20	421 218 726,00	459 697 294,00	501 588 931,00	494 763 141,00	501 811 259,00	488 472 042,00	480 860 032,00	473 729 678,00	471 139 535,00	470 991 819,00	471 986 217,00	491 007 943,00	-84 952 370,20
Bratislava - okolie	218 024,00	218 024,00	0,00	218 024,00	218 024,00	218 024,00	0,00	0,00	0,00	0,00	0,00	8 310,18	0,00	-218 024,00
Čadca	3 688 731,00	3 458 731,00	3 228 731,00	3 128 731,00	6 290 128,00	8 413 631,00	8 413 631,00	8 413 289,00	7 913 289,00	7 413 289,00	7 412 886,00	0,00	0,00	-3 688 731,00
Dolný Kubín	3 749 510,00	2 413 514,00	0,00	2 448 992,00	0,00	0,00	2 454 626,00	2 464 463,00	2 520 291,00	2 537 890,00	2 545 771,00	0,00	0,00	-3 749 510,00
Dunajská Streda	52 825 364,00	52 325 364,00	52 325 364,00	51 825 364,00	51 325 364,00	51 325 364,00	50 992 031,00	50 575 364,00	50 075 364,00	51 212 707,00	50 412 644,00	49 912 644,00	50 045 872,00	-2 779 492,00
Galanta	43 948 773,00	42 830 579,00	42 271 482,00	41 712 385,00	41 153 288,00	40 594 191,00	40 035 094,00	39 475 997,00	38 916 896,00	38 357 799,00	37 798 702,00	37 239 605,00	36 221 405,00	-7 727 368,00
Humenné	5 600 131,80	0,00	0,00	0,00	0,00	0,00	0,00	0,00	0,00	0,00	0,00	0,00	0,00	-5 600 131,80
Komárno	15 244 048,00	11 440 883,00	11 265 265,00	11 265 265,00	11 244 736,00	10 451 071,00	9 709 779,00	8 701 440,00	7 910 400,00	7 119 360,00	6 328 320,00	5 537 280,00	0,00	-15 244 048,00
Košice	80 342 649,00	87 277 870,00	86 951 241,00	87 775 822,00	68 870 818,00	67 870 818,00	66 870 818,00	59 186 613,00	59 186 613,00	59 870 818,00	59 870 818,00	59 370 818,00	57 175 844,50	-23 166 804,50
Košice - okolie	0,00	0,00	0,00	0,00	0,00	0,00	0,00	0,00	0,00	0,00	0,00	0,00	0,00	0,00
Levice	4 440 472,00	4 440 472,00	4 404 644,00	4 404 644,00	5 331 102,00	5 318 352,00	7 171 941,00	8 193 694,00	8 193 694,00	9 968 628,00	13 790 067,00	17 570 479,00	15 459 565,00	11 019 093,00
Liptovský Mikuláš	13 008 072,00	12 265 711,00	14 046 764,60	15 720 679,90	17 549 355,20	18 710 594,50	19 954 188,80	20 848 113,10	16 440 396,40	21 843 752,00	23 850 021,50	24 043 537,50	17 336 163,00	4 328 091,00
Lučenec	13 970 385,00	13 838 573,00	13 849 843,00	13 849 843,00	13 849 843,00	13 849 843,00	13 849 843,00	13 849 843,00	13 849 843,00	13 087 568,00	12 325 293,00	11 563 018,00	10 800 473,00	-3 169 912,00
Martin	0,00	0,00	0,00	0,00	0,00	0,00	147 502,00	0,00	0,00	0,00	0,00	0,00	0,00	0,00
Michalovce	2 654 129,30	0,00	0,00	0,00	0,00	0,00	0,00	0,00	0,00	744,00	0,00	0,00	0,00	-2 654 129,30
Nitra	0,00	0,00	0,00	0,00	0,00	0,00	1 279 448,00	2 242 293,00	2 908 465,00	3 637 832,00	4 778 981,00	5 801 330,00	6 806 950,00	6 806 950,00
Nové Zámky	124 308,00	0,00	0,00	0,00	0,00	0,00	0,00	0,00	0,00	0,00	0,00	0,00	0,00	-124 308,00
Poprad	0,00	0,00	0,00	0,00	0,00	0,00	0,00	0,00	0,00	0,00	0,00	0,00	1 755 954,00	1 755 954,00
Považská Bystrica	61 998 773,00	66 430 872,00	71 104 513,00	75 670 538,00	80 373 309,00	84 962 700,00	89 698 923,00	94 353 195,00	98 320 121,00	101 663 362,00	103 674 885,00	107 015 913,00	110 538 144,00	48 539 371,00
Prešov	131 240 592,00	123 022 952,00	122 022 952,00	121 022 952,00	120 022 952,00	119 022 952,00	118 022 952,00	117 022 952,00	116 022 952,00	115 022 952,00	114 022 952,00	113 022 952,00	100 974 347,00	-30 266 245,00
Prievidza	30 511 653,00	30 011 653,00	29 511 653,00	29 011 653,00	28 511 653,00	28 011 653,00	27 511 653,00	27 011 653,00	26 511 653,00	26 011 653,00	30 343 948,00	33 782 448,50	38 782 448,50	8 270 795,50
Rimavská Sobota	18 877 894,00	12 001 468,00	12 546 863,00	13 212 253,00	13 652 818,00	13 609 775,00	14 753 667,00	14 998 653,00	15 123 285,00	15 160 917,00	15 408 118,00	15 748 223,00	18 245 152,00	-632 742,00
Rožňava	28 688 540,00	3 258 137,00	3 066 211,60	2 904 051,40	2 733 051,40	2 562 051,40	2 391 051,40	2 220 051,40	2 049 051,40	1 878 051,40	1 707 051,40	1 536 051,40	1 365 051,40	-27 323 488,60
Senica	12 376 499,00	13 745 121,00	14 566 171,00	15 871 088,00	17 371 492,00	18 630 538,00	19 465 947,00	20 995 523,00	24 719 489,00	26 261 768,00	30 309 914,00	31 823 682,00	34 323 258,00	21 946 759,00
Spišská Nová Ves	9 808 860,00	0,00	0,00	0,00	0,00	0,00	0,00	0,00	0,00	0,00	0,00	0,00	0,00	-9 808 860,00
Stará Ľubovňa	0,00	0,00	0,00	0,00	0,00	0,00	0,00	0,00	0,00	0,00	0,00	0,00	0,00	0,00
Svidník	4 400 000,00	0,00	0,00	0,00	0,00	0,00	0,00	0,00	0,00	0,00	0,00	0,00	0,00	-4 400 000,00
Topoľčany	16 015 300,48	11 238 338,00	11 220 427,00	11 160 787,00	8 340 789,00	8 340 789,00	2 882 810,00	2 901 979,00	3 004 344,00	2 916 201,00	2 906 271,00	0,00	3 042 959,00	-12 972 341,48
Trebišov	23 296 043,00	0,00	0,00	0,00	0,00	0,00	0,00	0,00	0,00	0,00	0,00	0,00	0,00	-23 296 043,00
Trenčín	21 791 013,00	21 791 013,00	21 791 013,00	21 791 013,00	21 812 885,00	21 812 885,00	20 601 885,00	19 869 013,00	19 965 876,00	28 313 705,00	35 596 288,00	43 313 155,00	51 458 096,00	29 667 083,00
Tmava	16 885 594,00	15 219 397,00	21 674 001,00	28 368 918,00	35 432 527,00	42 162 039,00	49 135 534,00	55 972 696,00	62 515 647,00	62 515 647,00	55 472 695,00	62 447 634,00	69 646 943,00	52 761 349,00
Veľký Krtíš	0,00	0,00	0,00	0,00	0,00	0,00	0,00	0,00	0,00	0,00	0,00	0,00	0,00	0,00
Vranov nad Topľou	1 994 125,00	2 056 171,00	2 025 524,00	1 965 836,00	2 043 497,00	1 985 079,00	2 032 479,00	2 050 935,00	2 126 452,00	2 255 238,00	2 241 015,00	2 223 684,00	2 268 787,00	274 662,00
Zvolen	13 592 325,00	13 592 325,00	13 592 325,00	13 585 655,00	13 592 325,00	13 591 266,00	13 592 032,00	13 592 032,00	13 592 032,00	13 592 032,00	13 592 032,00	13 592 032,00	13 592 032,00	-293,00
Žiar nad Hronom	4 864 681,00	6 974 523,00	6 243 642,00	6 917 781,00	7 586 409,00	8 287 079,00	9 371 409,00	9 453 876,00	11 538 270,00	11 841 149,00	12 811 153,00	13 757 302,00	14 056 991,50	9 192 310,50
Žilina	0,00	0,00	0,00	0,00	0,00	0,00	0,00	0,00	0,00	0,00	0,00	0,00	0,00	0,00
Spolu	1 266 138 814,78	986 235 144,00	1 047 412 139,20	1 116 414 647,30	1 110 026 494,60	1 129 498 941,90	1 104 768 274,20	1 100 460 687,50	1 101 591 089,80	1 117 329 585,40	1 131 148 632,90	1 143 503 303,58	1 144 904 378,90	-121 234 435,88

Pobočka	Názov zdravotníckeho zariadenia, sídlo	IČO	Zdravotnícke zariadenia v správe MZ SR (S)	Zariadenie po prevode na VÚC, obce, mestá + n.o. (V)	S + V spolu	Rozdiel 12_ 2008 - 11_ 2008
			Pohľadávka na poisťnom	Pohľadávka na poisťnom	Pohľadávka na poisťnom	Pohľadávka na poisťnom
Banská Bystrica	Fakultná NsP F.D. Roosevelta, Banská Bystrica	00165549	0,00	0,00	0,00	-22 206 988,00
Bratislava	Detická fakultná nemocnica, Bratislava	00607231	108 760 268,00	0,00	108 760 268,00	7 021 726,00
Bratislava	Fakultná nemocnica s poliklinikou Bratislava	31813861	382 247 675,00	0,00	382 247 675,00	12 000 000,00
Bratislava - okolie	Nemocnica s poliklinikou Modra	00610348	0,00	0,00	0,00	-8 310,18
Dunajská Streda	Nemocnica s poliklinikou Dunajská Streda	17335965	0,00	49 412 644,00	49 412 644,00	-500 000,00
Dunajská Streda	VITALITA n.o. Lehnice	36084328	0,00	633 228,00	633 228,00	633 228,00
Galanta	Nemocnica s poliklinikou Sv. Lukáša, Galanta	00610291	0,00	36 221 405,00	36 221 405,00	-100 000,00
Galanta	Správa záväzkov a pohľadávok, Nitra (prevzaté od NsP Šaľa, IČO: 00610305)	42041741	0,00	0,00	0,00	-918 200,00
Komárno	Správa záväzkov a pohľadávok, Nitra (prevzaté od NsP Komárno, IČO: 17335639)	42041741	0,00	0,00	0,00	-5 537 280,00
Košice	Fakultná nemocnica L. Pasteura Košice	00606707	57 175 844,50	0,00	57 175 844,50	-2 194 973,50
Levice	Všeobecná nemocnica s poliklinikou Šahy, n.o., Šahy	36096814	0,00	12 337 745,00	12 337 745,00	-5 232 734,00
Levice	Nemocnica s poliklinikou Levice, n.o., Levice	37971930	0,00	3 121 820,00	3 121 820,00	3 121 820,00
Liptovský Mikuláš	Liptovská nemocnica s poliklinikou Liptovský Mikuláš	17336163	0,00	17 336 163,00	17 336 163,00	-6 707 374,50
Lučenec	Nemocnica s poliklinikou Lučenec	17335523	0,00	10 800 473,00	10 800 473,00	-762 545,00
Nitra	Mestská nemocnica Rudolfa Korca, Zlaté Moravce	17336015	0,00	6 806 950,00	6 806 950,00	1 005 620,00
Poprad	Nemocnica Dr. Vojtecha Alexandra v Kežmarku n.o.	37886436	0,00	1 755 954,00	1 755 954,00	1 755 954,00
Považská Bystrica	Nemocnica s poliklinikou v Považskej Bystrici	00610411	0,00	94 539 270,00	94 539 270,00	3 572 231,00
Považská Bystrica	Nemocnica s poliklinikou Ilava, n.o.	36119385	0,00	15 998 874,00	15 998 874,00	-50 000,00
Prešov	Fakultná nemocnica J.A.Reimana, Prešov	00610577	100 974 347,00	0,00	100 974 347,00	-12 048 605,00
Prievidza	Nemocnica s poliklinikou Prievidza so sídlom v Bojniciach, Bojnice	17335795	0,00	38 782 448,50	38 782 448,50	5 000 000,00
Rimavská Sobota	Nemocnice a polikliniky, n.o., Bratislava	36077992	0,00	4 798 544,00	4 798 544,00	2 412 007,00
Rimavská Sobota	Všeobecná nemocnica Hnúšťa, n.o.	42000815	0,00	13 446 608,00	13 446 608,00	84 922,00
Rožňava	Nemocnica s poliklinikou sv. Barbory Rožňava, a.s., Rožňava	36597341	0,00	1 365 051,40	1 365 051,40	-171 000,00
Senica	Nemocnica s poliklinikou Skalica	00610712	0,00	11 217 855,00	11 217 855,00	2 600 000,00
Senica	Nemocnica s poliklinikou Myjava	00610721	0,00	23 105 403,00	23 105 403,00	-100 424,00
Topoľčany	Nemocnica Topoľčany n.o., Topoľčany	37971981	0,00	3 042 959,00	3 042 959,00	3 042 959,00
Trenčín	Fakultná nemocnica Trenčín	00610470	51 458 096,00	0,00	51 458 096,00	8 144 941,00
Trnava	Fakultná nemocnica Trnava	00610381	69 646 943,00	0,00	69 646 943,00	7 199 309,00
Vranov nad Topľou	Vranovská nemocnica, n.o., Vranov nad Topľou	37887068	0,00	2 268 787,00	2 268 787,00	45 103,00
Zvolen	Nemocnica s poliklinikou Zvolen, Zvolen	17335698	0,00	13 592 032,00	13 592 032,00	0,00
Žiar nad Hronom	Nemocnica s poliklinikou Nová Baňa, n.o.	31908951	0,00	10 873 644,50	10 873 644,50	744 892,50
Žiar nad Hronom	Mestská nemocnica Banská Štiavnica, n.o.	31908993	0,00	67 667,00	67 667,00	0,00
Žiar nad Hronom	Nemocnice a polikliniky, n.o., Bratislava	36077992	0,00	3 115 680,00	3 115 680,00	853 123,00
Žiar nad Hronom	Regionálna nemocnica Banská Štiavnica, n.o.	37954954	0,00	0,00	0,00	-1 298 326,00
Spolu			770 263 173,50	374 641 205,40	1 144 904 378,90	1 401 075,32

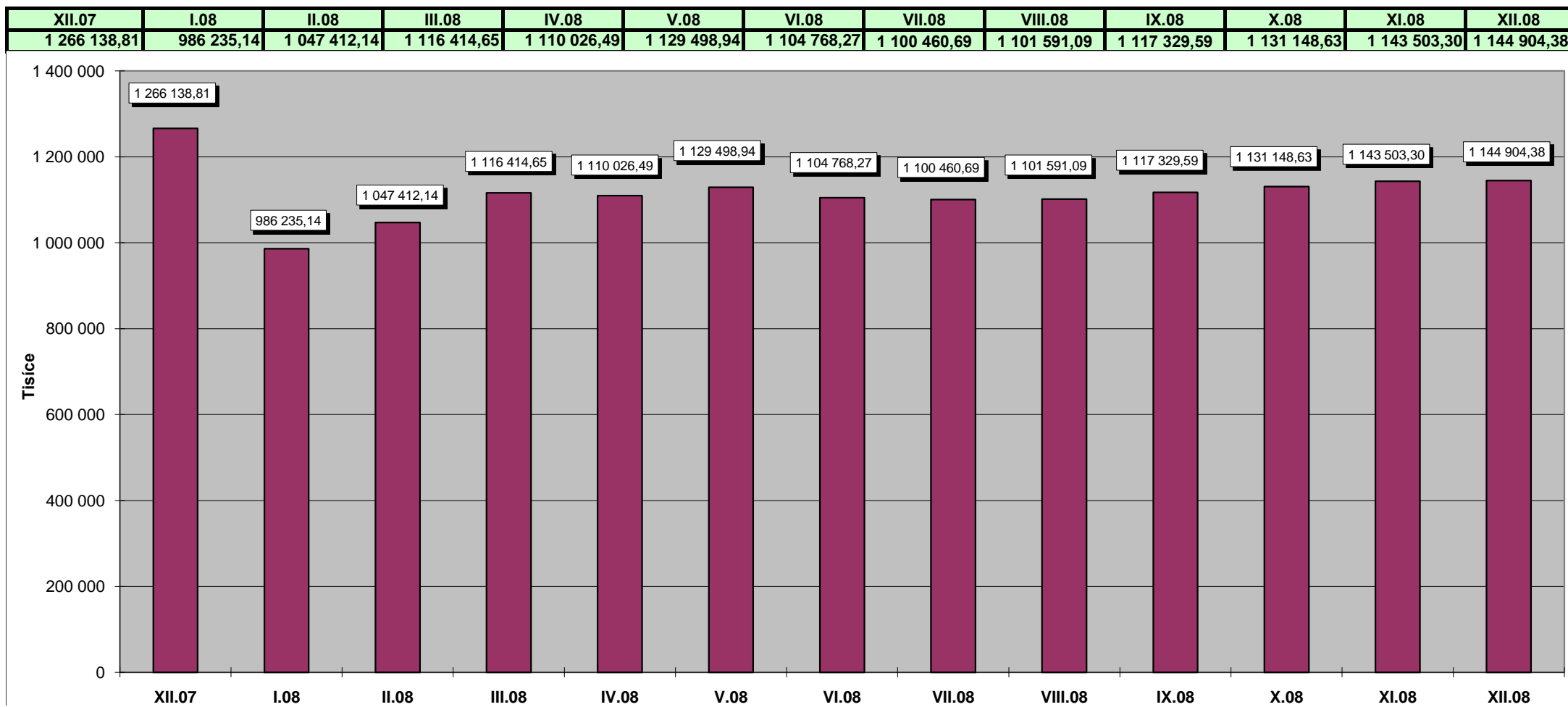

Pobočka	12_2008	12_2008-12_2007
	Pohľadávka na poistnom	Pohľadávka na poistnom
Banská Bystrica	0,00	-54 022 012,00
Bardejov	0,00	0,00
Bratislava	491 007 943,00	-84 888 521,20
Bratislava - okolie	0,00	0,00
Čadca	0,00	0,00
Dolný Kubín	0,00	0,00
Dunajská Streda	0,00	0,00
Galanta	0,00	0,00
Humenné	0,00	0,00
Komárno	0,00	0,00
Košice	57 175 844,50	-23 166 804,50
Košice - okolie	0,00	0,00
Levice	0,00	0,00
Liptovský Mikuláš	0,00	0,00
Lučenec	0,00	0,00
Martin	0,00	0,00
Michalovce	0,00	0,00
Nitra	0,00	0,00
Nové Zámky	0,00	-124 308,00
Poprad	0,00	0,00
Považská Bystrica	0,00	0,00
Prešov	100 974 347,00	-30 266 245,00
Prievidza	0,00	0,00
Rimavská Sobota	0,00	0,00
Rožňava	0,00	-4 931 669,00
Senica	0,00	0,00
Spišská Nová Ves	0,00	0,00
Stará Ľubovňa	0,00	0,00
Svidník	0,00	0,00
Topoľčany	0,00	0,00
Trebišov	0,00	0,00
Trenčín	51 458 096,00	29 667 083,00
Trnava	69 646 943,00	52 761 349,00
Veľký Krtíš	0,00	0,00
Vranov nad Topľou	0,00	0,00
Zvolen	0,00	0,00
Žiar nad Hronom	0,00	0,00
Žilina	0,00	0,00
SPOLU	770 263 173,50	-114 971 127,70

Stav pohľadávky k	Pohľadávka na poistnom v Sk
31.12.2007	885 234 301,20
31.1.2008	683 630 836,00
29.2.2008	742 078 867,00
31.3.2008	801 477 228,00
30.4.2008	788 795 462,00
31.5.2008	800 573 092,00
30.6.2008	768 996 370,00
31.7.2008	758 054 445,00
31.8.2008	755 877 754,00
30.9.2008	760 569 645,00
31.10.2008	758 911 560,00
30.11.2008	772 347 764,00
31.12.2008	770 263 173,50

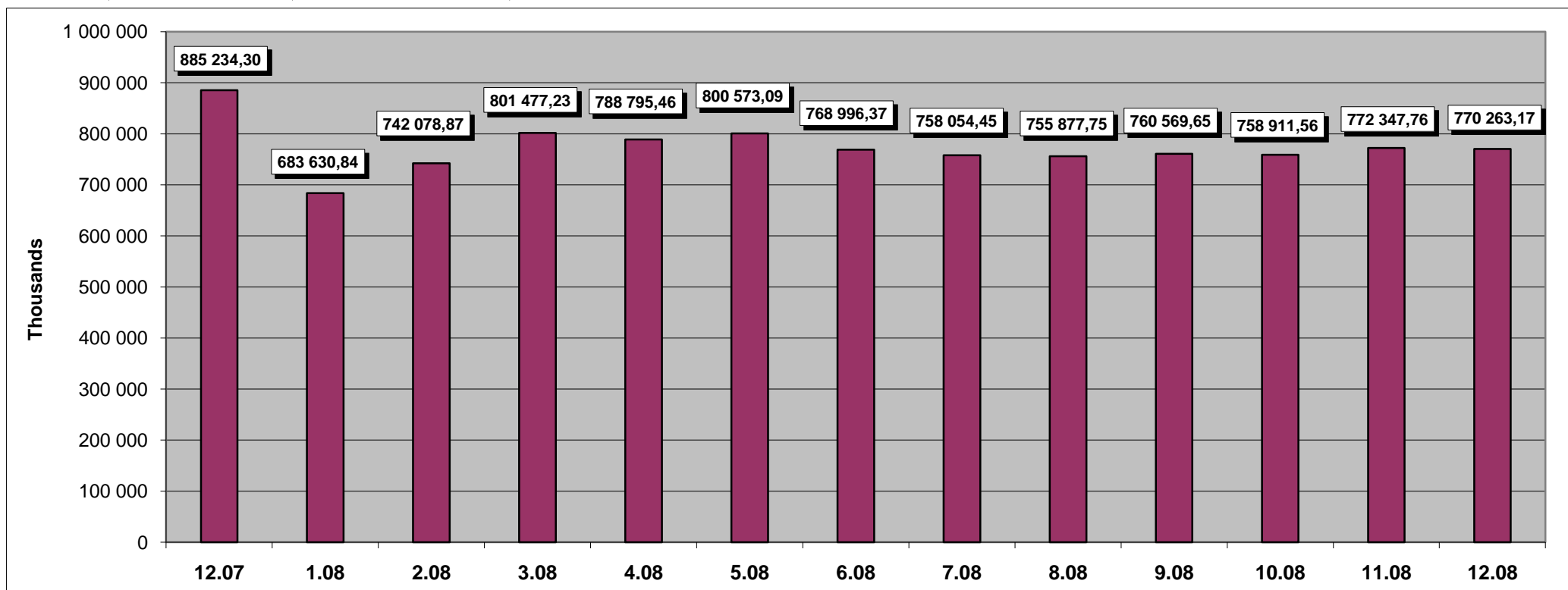

Pobočka	12_2008	12_2008-12_2007
	Pohľadávka na poistnom	Pohľadávka na poistnom
Banská Bystrica	0,00	0,00
Bardejov	0,00	0,00
Bratislava	0,00	-63 849,00
Bratislava - okolie	0,00	-218 024,00
Čadca	0,00	-3 688 731,00
Dolný Kubín	0,00	-3 749 510,00
Dunajská Streda	50 045 872,00	-2 779 492,00
Galanta	36 221 405,00	-7 727 368,00
Humenné	0,00	-5 600 131,80
Komárno	0,00	-15 244 048,00
Košice	0,00	0,00
Košice - okolie	0,00	0,00
Levice	15 459 565,00	11 019 093,00
Liptovský Mikuláš	17 336 163,00	4 328 091,00
Lučenec	10 800 473,00	-3 169 912,00
Martin	0,00	0,00
Michalovce	0,00	-2 654 129,30
Nitra	6 806 950,00	6 806 950,00
Nové Zámky	0,00	0,00
Poprad	1 755 954,00	1 755 954,00
Považská Bystrica	110 538 144,00	48 539 371,00
Prešov	0,00	0,00
Prievidza	38 782 448,50	8 270 795,50
Rimavská Sobota	18 245 152,00	-632 742,00
Rožňava	1 365 051,40	-22 391 819,60
Senica	34 323 258,00	21 946 759,00
Spišská Nová Ves	0,00	-9 808 860,00
Stará Ľubovňa	0,00	0,00
Svidník	0,00	-4 400 000,00
Topoľčany	3 042 959,00	-12 972 341,48
Trebišov	0,00	-23 296 043,00
Trenčín	0,00	0,00
Trnava	0,00	0,00
Veľký Krtíš	0,00	0,00
Vranov nad Topľou	2 268 787,00	274 662,00
Zvolen	13 592 032,00	-293,00
Žiar nad Hronom	14 056 991,50	9 192 310,50
Žilina	0,00	0,00
SPOLU	374 641 205,40	-6 263 308,18

Stav pohľadávky k	Pohľadávka na poistnom v Sk
31.12.2007	380 904 513,58
31.1.2008	302 604 308,00
29.2.2008	305 333 272,20
31.3.2008	314 937 419,30
30.4.2008	321 231 032,60
31.5.2008	328 925 849,90
30.6.2008	335 771 904,20
31.7.2008	342 406 242,50
31.8.2008	345 713 335,80
30.9.2008	356 759 940,40
31.10.2008	372 237 072,90
30.11.2008	371 155 539,58
31.12.2008	374 641 205,40

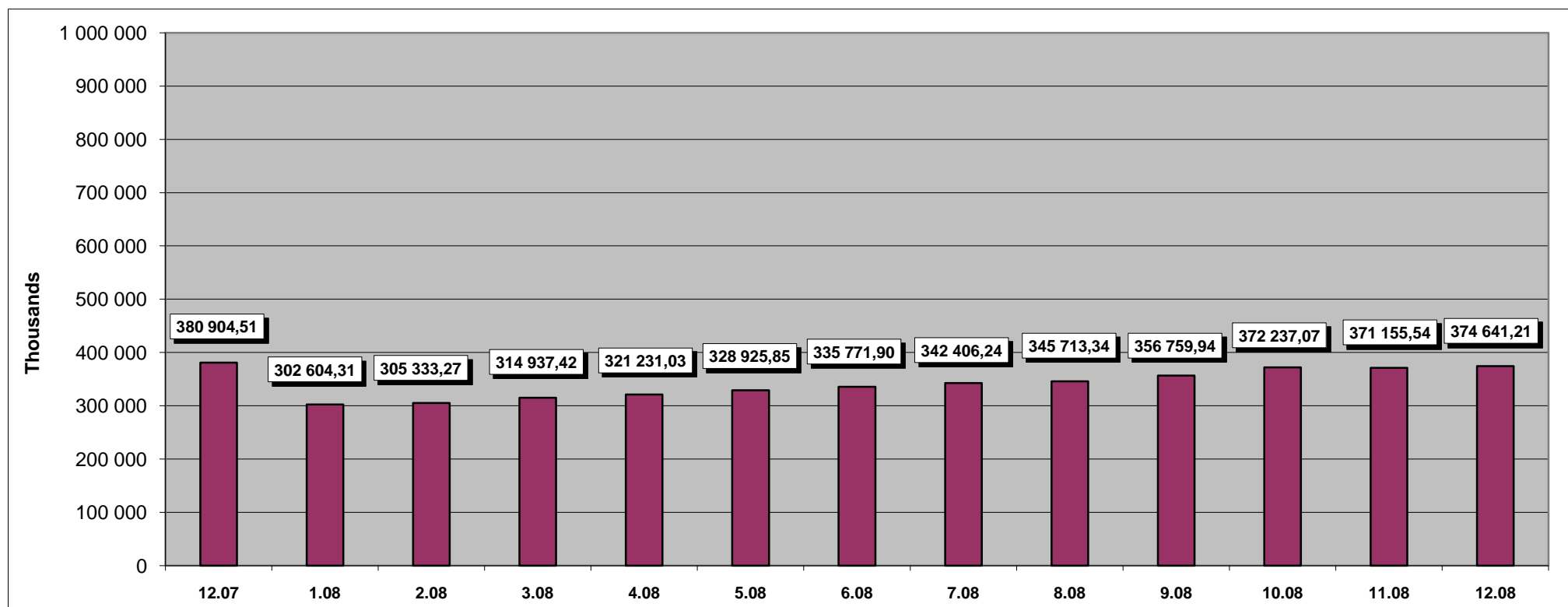

Prehľad pohľadávok voči zdravotníckym zariadeniam v pôsobnosti MZ SR a transformovaným zdravotníckym zariadeniam (v Sk), spracovaný Tabuľka č. 6
diferencovane podľa typu a formy k 31. decembru 2008

Typ zdravotníckeho zariadenia	Forma zdravotníckeho zariadenia	Pobočka	Názov zdravotníckeho zariadenia, sídlo	IČO	Pohľadávky na poistnom
1	S	Bratislava	Detská fakultná nemocnica, Bratislava	00607231	108 760 268,00
1	S	Bratislava	Fakultná nemocnica s poliklinikou Bratislava	31813861	382 247 675,00
1	S	Košice	Fakultná nemocnica L. Pasteura Košice	00606707	57 175 844,50
1	S	Prešov	Fakultná nemocnica J.A.Reimana, Prešov	00610577	100 974 347,00
1	S	Trenčín	Fakultná nemocnica Trenčín	00610470	51 458 096,00
1	S	Trnava	Fakultná nemocnica Trnava	00610381	69 646 943,00
8	V	Dunajská Streda	Nemocnica s poliklinikou Dunajská Streda	17335965	49 412 644,00
8	V	Galanta	Nemocnica s poliklinikou Sv. Lukáša, Galanta	00610291	36 221 405,00
8	V	Liptovský Mikuláš	Liptovská nemocnica s poliklinikou Liptovský Mikuláš	17336163	17 336 163,00
8	V	Lučenec	Nemocnica s poliklinikou Lučenec	17335523	10 800 473,00
8	V	Považská Bystrica	Nemocnica s poliklinikou v Považskej Bystrici	00610411	94 539 270,00
8	V	Prievidza	Nemocnica s poliklinikou Prievidza so sídlom v Bojniciach, Bojnice	17335795	38 782 448,50
8	V	Rožňava	Nemocnica s poliklinikou sv. Barbory Rožňava, a.s., Rožňava	36597341	1 365 051,40
8	V	Senica	Nemocnica s poliklinikou Skalica	00610712	11 217 855,00
8	V	Senica	Nemocnica s poliklinikou Myjava	00610721	23 105 403,00
8	V	Zvolen	Nemocnica s poliklinikou Zvolen, Zvolen	17335698	13 592 032,00
10	V	Levice	Všeobecná nemocnica s poliklinikou Šahy, n.o., Šahy	36096814	12 337 745,00
10	V	Nitra	Mestská nemocnica Rudolfa Korca, Zlaté Moravce	17336015	6 806 950,00
10	V	Poprad	Nemocnica Dr.Vojtecha Alexandra v Kežmarku n.o.	37886436	1 755 954,00
11	V	Dunajská Streda	VITALITA n.o. Lehnice	36084328	633 228,00
11	V	Považská Bystrica	Nemocnica s poliklinikou Ilava, n.o.	36119385	15 998 874,00
11	V	Rimavská Sobota	Nemocnice a polikliniky, n.o., Bratislava	36077992	4 798 544,00
11	V	Topoľčany	Nemocnica Topoľčany n.o., Topoľčany	37971981	3 042 959,00
11	V	Žiar nad Hronom	Mestská nemocnica Banská Štiavnica, n.o.	31908993	67 667,00
11	V	Žiar nad Hronom	Nemocnice a polikliniky, n.o., Bratislava	36077992	3 115 680,00
11	V	Žiar nad Hronom	Nemocnica s poliklinikou Nová Baňa, n.o.	31908951	10 873 644,50
12	V	Levice	Nemocnica s poliklinikou Levice, n.o., Levice	37971930	3 121 820,00
12	V	Rimavská Sobota	Všeobecná nemocnica Hnúšťa, n.o.	42000815	13 446 608,00

Typ zdravotníckeho zariadenia	Forma zdravotníckeho zariadenia	Pobočka	Názov zdravotníckeho zariadenia, sídlo	IČO	Pohľadávky na poistnom
12	V	Vranov nad Topľou	Vranovská nemocnica, n.o., Vranov nad Topľou	37887068	2 268 787,00
Spolu					1 144 904 378,90

Legenda:

Typ zdravotníckeho zariadenia

- 1 ZZ zostávajúce v pôsobnosti MZ SR - Fakultné nemocnice
- 2 ZZ zostávajúce v pôsobnosti MZ SR - Vysokošpecializované odborné ústavy
- 3 ZZ zostávajúce v pôsobnosti MZ SR - Nemocnice s poliklinikou III. typu
- 4 ZZ zostávajúce v pôsobnosti MZ SR - Psychiatrické nemocnice
- 5 ZZ zostávajúce v pôsobnosti MZ SR - Psychiatrické liečebne
- 6 ZZ zostávajúce v pôsobnosti MZ SR - Odborné liečebne ústavy
- 7 ZZ zostávajúce v pôsobnosti MZ SR - Iné zariadenia
- 8 ZZ prechádzajúce na VÚC - Nemocnice s poliklinikou II. typu
- 9 ZZ prechádzajúce na VÚC - Polikliniky prechádzajúce na VÚC
- 10 ZZ prechádzajúce na obce a mestá
- 11 ZZ transformované na neziskové organizácie
- 12 Novovzniknutá nezisková organizácia
- 13 Rozpočtová organizácia vytvorená VÚC za účelom prevzatia pohľadávok ZZ

Forma zdravotníckeho zariadenia (S/V)

- S ZZ v pôsobnosti MZ SR
- V ZZ prechádzajúce na VÚC, obce a mestá, neziskové organizácie

Pobočka	Typ ZZ	Forma ZZ (S/V)	Názov zdravotníckeho zariadenia, sídlo	IČO	Pohľadávka na poisťnom k 31.12.2008	Spôsob zabezpečenia pohľadávky	Dátum zriadenia záložného práva	Suma na ktorú bolo záložné právo zriadené	Exekúcia					splátkový kalendár			suma mesačnej úhrady dobrovoľných splátok	vyhodnotenie generálneho pardonu				
									Dátum podania návrhu na vykonanie exekúcie	Meno konajúceho exekútora	Číslo exekučného konania	Výška uplatnenej sumy	Výška vymoženej sumy	dátum vydania rozhodnutia o povolení splátok dlžných súm v zmysle § 146 zákona o sociálnom poistení	suma na ktorú bolo splácanie povolené	suma úhrady na základe povolenia splátok dlžných súm		novoprepísané penále	celkom odpustené penále v rámci GP	dátum posúdenia splnenia podmienky pre GP	Spĺňa podmienky GP A/N	zaplatené dlžné poisťné v súvislosti GP
Banská Bystrica	1	S	Fakultná NaP F.D. Roosevelta, Banská Bystrica	00165549	0,00														130 854 091,00	3.3.2008	A	30 022 012,00
Bratislava	1	S	Deťská fakultná nemocnica, Bratislava	00607231	108 760 268,00												1 587 404,00					
Bratislava	1	S	Fakultná nemocnica s poliklinikou Bratislava	31813861	382 247 675,00									6.10.2008	382 247 675,00	18 000 000,00						
Dolný Kubín	8	V	Dolnooravská nemocnica s poliklinikou MUDr. L. N. Jégého Dolný Kubín	00634905	0,00													102 542,00				
Dunajská Streda	8	V	Nemocnica s poliklinikou Dunajská Streda	17335965	49 412 644,00	ex. záł. právo	5.6.2006	6 994 237,00	17.3.2006	JUDr. Andrea Ondrejková	EX 115/2006	6 994 237,00	0,00								N	
						ex. záł. právo	5.6.2006	7 398 626,00	17.3.2006	JUDr. Andrea Ondrejková	EX 116/2006	7 398 626,00	0,00									
						ex. záł. právo	19.5.2006	2 395 426,00	17.3.2006	JUDr. Andrea Ondrejková	EX 117/2006	2 395 426,00	0,00									
						ex. záł. právo	5.5.2006	2 442 740,00	17.3.2006	JUDr. Andrea Ondrejková	EX 118/2006	2 442 740,00	1 499 999,00									
						ex. záł. právo	14.6.2006	133 397,00	17.3.2006	JUDr. Andrea Ondrejková	EX 119/2006	133 397,00	133 397,00									
						–	–	–	15.2.2006	JUDr. Rudolf Varga	EX 170/2006	7 032 619,00	7 032 619,00									
Dunajská Streda	11	V	VITALITA n.o. Lehnice	36084328	633 228,00																	
Galanta	8	V	Nemocnica s poliklinikou Sv. Lukáša, Galanta	00610291	36 221 405,00												100 000,00					
Humenné	8	V	Nemocnica s poliklinikou A. Leľa Humenné	00610658	0,00													2 788 920,00	7 009 110,00	27.10.2008	A	6 600 000,00
Komárno	10	V	Mestská poliklinika Hurbanovo, Hurbanovo	17335647	0,00													0,00	0,00		A	334 418,00
Košice	1	S	Fakultná nemocnica L. Pasteura Košice	00606707	57 175 844,50													6 534 983,00	6 534 983,00	31.3.2008	A	12 471 743,00
Levice	10	V	Nemocnica s poliklinikou Železovce	00610283	0,00													1 517 224,50	3 289 789,50	14.7.2008	A	876,00
Levice	10	V	Všeobecná nemocnica s poliklinikou Šahy, n.o., Šahy	36096814	12 337 745,00	zmluvné záložné právo na nehnuteľnosti	7.7.2006	11 710 653,00													N	0,00
Levice	10	V	Mesto Šahy (prevzaté od NaP Šahy, IČO: 00610275)	00307513	0,00													2 184,50	0,00	1.10.2008	N	4 098,00
Levice	4	S	Psychiatrická nemocnica, Hronovce	00607266	0,00													1 478 832,50	1 478 832,50	1.10.2008	A	6 700,00
Levice	12	V	Nemocnica s poliklinikou Levice, n.o., Levice	37971930	3 121 820,00													196 338,50	196 338,50	5.12.2008	A	0,00
Liptovský Mikuláš	8	V	Liptovská nemocnica s poliklinikou Liptovský Mikuláš	17336163	17 336 163,00													0,00	4 550 855,10	13.8.2008	A	0,00
Lučenec	8	V	Nemocnica s poliklinikou Lučenec	17335523	10 800 473,00												762 275,16					
Nitra	10	V	Mestská nemocnica Rudolfa Korca, Zlaté Moravce	17336015	6 806 950,00													679,50	679,50	28.11.2008	A	
Nové Zámky	10	V	Mestská poliklinika, Šurany	35606347	0,00													2 466,50	2 466,50	25.11.2008	A	0,00
Nové Zámky	9	V	Poliklinika Štúrovo, Štúrovo	17336139	0,00													6 740,50	6 740,50	25.11.2008	A	0,00
Poprad	10	V	Nemocnica Dr. Vojtecha Alexandra v Kežmarku n.o.	37886436	1 755 954,00																	
Považská Bystrica	8	V	Nemocnica s poliklinikou v Považskej Bystrici	00610411	94 539 270,00																	
Považská Bystrica	11	V	Nemocnica s poliklinikou ľava, n.o.	36119385	15 998 874,00									5.11.2008	16 098 874,00	100 000,00						
Prešov	1	S	Fakultná nemocnica J.A.Reimana, Prešov	00610577	100 974 347,00												1 000 000,00				N	
Prievidza	8	V	Nemocnica s poliklinikou Prievidza so sídlom v Bojniciach, Bojnice	17335795	38 782 448,50																	
Rimavská Sobota	8	V	Nemocnica s poliklinikou Rimavská Sobota	00610615	0,00													765 502,00	3 141 458,50	27.3.2008	A	6 075 412,00
Rimavská Sobota	11	V	Nemocnica a poliklinika, n.o., Bratislava	36077992	4 798 544,00																	
Rimavská Sobota	12	V	Všeobecná nemocnica Hnúšťa, n.o.	42000815	13 446 608,00																	
Rožňava	8	V	Nemocnica s poliklinikou sv. Barbory Rožňava, a.s., Rožňava	36597341	1 365 051,40									14.4.2008	2 904 051,40	1 539 000,00		343 473,50	343 473,50	24.4.2008	A	0,00
Rožňava	11	V	Revúcka medicínsko-humanitná n.o., Revúca	37954032	0,00													393,00	393,00	24.4.2008	A	0,00
Rožňava	5	S	Psychiatrická liečebňa Samuela Bluma Plesšivec	17335949	0,00													2 101 081,00	2 101 081,00	14.4.2008	A	5 260 446,00
Rožňava	9	V	Poliklinika Tornaľa, Tornaľa	00610640	0,00													117 580,00	117 580,00	15.5.2008	A	1 389,00
Rožňava	11	V	Odborný liečebný ústav psychiatrický, n.o. Predná Hora	37954920	0,00													169 671,50		3.3.2008	A	3 400,00
Senica	8	V	Nemocnica s poliklinikou Skalica	00610712	11 217 855,00	ex.záł.právo	26.2.2006	2 558 751,00	12.12.2005	JUDr. Viera Kučerová	EX 1289/2005	2 558 751,00	2 558 751,00									
						ex.záł.právo	26.2.2006	1 870 030,00	12.12.2005	JUDr. Viera Kučerová	EX 1288/2005	1 870 030,00	1 870 030,00									

Pobočka	Typ ZZ	Forma ZZ (S/V)	Názov zdravotníckeho zariadenia, sídlo	IČO	Pohľadávka na poisťnom k 31.12.2008	Spôsob zabezpečenia pohľadávky	Dátum zriadenia záložného práva	Suma na ktorú bolo záložné právo zriadené	Exekúcia					splátkový kalendár			suma mesačnej úhrady dobrovoľných splátok	vyhodnotenie generálneho pardonu				
									Dátum podania návrhu na vykonanie exekúcie	Meno konajúceho exekútora	Číslo exekučného konania	Výška uplatnenej sumy	Výška vymoženej sumy	dátum vydania rozhodnutia o povolení splátok dlžných súm v zmysle § 146 zákona o sociálnom poistení	suma na ktorú bolo splácanie povolené	suma úhrady na základe povolenia splátok dlžných súm		novopredpísané penále	celkom odpustené penále v rámci GP	dátum posúdenia splnenia podmienky pre GP	Spĺňa podmienky GP A/N	zaplatené dlžné poisťné v súvislosti GP
						ex.zál.právo	26.2.2006	1 983 479,00	12.12.2005	JUDr. Viera Kučerová	EX 1303/2005	1 983 479,00	0,00									
						ex.zál.právo	26.2.2006	1 985 645,00	12.12.2005	JUDr. Viera Kučerová	EX 1302/2005	1 985 645,00	451 569,00									
Senica	8	V	Nemocnica s poliklinikou Myjava	00610721	23 105 403,00	ex.zál.právo	28.2.2006	1 090 026,00	12.12.2005	JUDr. Táňa Pačesová	EX 1264/2005	1 090 026,00	1 090 026,00									
						ex.zál.právo	28.2.2006	1 051 017,00	12.12.2005	JUDr. Táňa Pačesová	EX 1265/2005	1 051 017,00	1 051 017,00									
Spíšská Nová Ves	8	V	Nemocnica s poliklinikou, Spíšská Nová Ves	00610534	0,00													5 025 920,00	5 051 311,00	9.9.2008	A	9 808 860,00
Topoľčany	11	V	Nemocnica Topoľčany n.o., Topoľčany	37971981	3 042 959,00																	
Trebišov	8	V	Nemocnica s poliklinikou Trebišov	17335396	0,00													11 469 417,00	11 469 417,00	25.4.2008	A	23 296 043,00
Trenčín	1	S	Fakultná nemocnica Trenčín	00610470	51 458 096,00																	
Tmava	1	S	Fakultná nemocnica Tmava	00610381	69 646 943,00																	
Tmava	11	V	Nemocnica A. Wintera n.o. Piešťany	36084221	0,00													607 082,00				
Vranov nad Topľou	12	V	Vranovská nemocnica, n.o., Vranov nad Topľou	37887068	2 268 787,00																	
Zvolen	8	V	Nemocnica s poliklinikou Zvolen, Zvolen	17335698	13 592 032,00																	
Ziar nad Hronom	11	V	Nemocnica s poliklinikou Nová Baňa, n.o.	31908951	10 873 644,50													3,50	1 322 479,00	24.10.2008	A	7,00
Ziar nad Hronom	11	V	Mestská nemocnica Banská Štiavnica, n.o.	31908993	67 667,00																	
Ziar nad Hronom	11	V	Nemocnice a polikliniky, n.o., Bratislava	36077992	3 115 680,00																	
Ziar nad Hronom	11	V	Regionálna nemocnica Banská Štiavnica, n.o.	37954954	0,00													61 037,50	177 105,00	23.10.2008	A	0,00
Spolu					1 144 904 378,90			41 614 027,00				36 935 993,00	15 687 408,00		401 250 600,40	19 639 000,00	3 449 679,16	33 122 401,00	177 817 855,60			93 885 404,00

Rozpočtová organizácia vytvorená VÚC za účelom prevzatia pohľadávok ZZ

Pobočka	Typ ZZ	Forma ZZ (S/V)	Názov, sídlo	IČO	Pohľadávka na poisťnom k 31.12.2008	Spôsob zabezpečenia pohľadávky	Dátum zriadenia záložného práva	Suma na ktorú bolo záložné právo zriadené	Exekúcia					splátkový kalendár			suma úhrad dobrovoľných splátok	vyhodnotenie generálneho pardonu				
									Dátum podania návrhu na vykonanie exekúcie	Meno konajúceho exekútora	Číslo exekučného konania	Výška uplatnenej sumy	Výška vymoženej sumy	dátum vydania rozhodnutia o povolení splátok dlžných súm v zmysle § 146 zákona o sociálnom poistení	suma na ktorú bolo splácanie povolené	suma úhrady na základe povolenia splátok dlžných súm		novopredpísané penále	celkom odpustené penále v rámci GP	dátum posúdenia splnenia podmienky pre GP	Spĺňa podmienky GP A/N	zaplatené dlžné poisťné v súvislosti GP
Galanta	13	V	Správa záväzkov a pohľadávok, Nitra (prevzaté od NaP Safa, IČO: 00610305)	42041741	0,00	schválená výnimka																
Komárno	13	V	Správa záväzkov a pohľadávok, Nitra (prevzaté od NaP Komárno, IČO: 17335639)	42041741	0,00				24.2.2006	JUDr. Ladislav Szabó	EX 185/2006, EX 186/2006	20 780 264,50	6 767 994,50									
Levice	13	V	Správa záväzkov a pohľadávok, Nitra (prevzaté od NSP Levice, IČO: 00610267)	42041741	0,00													5 777 631,50	5 777 631,50	1.10.2008	A	8 864 183,00
Michalovce	13	V	Správa záväzkov a pohľadávok, Košice (prevzaté od NaP Š. Kukuru Michalovce, IČO:17335663)	42093937	0,00													3 729 290,50	3 729 290,50	21.5.2008	A	2 654 129,30
Rožňava	13	V	Správa záväzkov a pohľadávok, Košice (prevzaté od Nemocnicu s poliklinikou svätej Barbory, Rožňava, IČO: 17335922)	42093937	0,00													9 370 688,00	9 370 688,00	23.4.2008	A	20 402 654,00
Topoľčany	13	V	Správa záväzkov a pohľadávok, Nitra (prevzaté od NaP II. typu, Topoľčany, IČO: 17 335 728)	42041741	0,00																	
Spolu					0,00			0,00				20 780 264,50	6 767 994,50		0,00	0,00	0,00	18 877 610,00	18 877 610,00			31 920 966,30

Legenda:

- Typ zdravotníckeho zariadenia

1

ZZ zostávajúce v pôsobnosti MZ SR - Fakultné nemocnice

2

ZZ zostávajúce v pôsobnosti MZ SR - Vysokospecializované odborné ústavy

3

ZZ zostávajúce v pôsobnosti MZ SR - Nemocnice s poliklinikou III. typu

4

ZZ zostávajúce v pôsobnosti MZ SR - Psychiatrické nemocnice

5

ZZ zostávajúce v pôsobnosti MZ SR - Psychiatrické liečebne

6

ZZ zostávajúce v pôsobnosti MZ SR - Odborné liečebne ústavy

7

ZZ zostávajúce v pôsobnosti MZ SR - Iné zariadenia

8

ZZ prechádzajúce na VÚC - Nemocnice s poliklinikou II. typu

9

ZZ prechádzajúce na VÚC - Polikliniky prechádzajúce na VÚC
- 10

ZZ prechádzajúce na obce a mestá
- 11

ZZ transformované na neziskové organizácie
- 12

Novovzniknutá nezisková organizácia
- 13

Rozpočtová organizácia vytvorená VÚC za účelom prevzatia pohľadávok ZZ

Forma zdravotníckeho zariadenia (S/V)
S ZZ v pôsobnosti MZ SR
V ZZ prechádzajúce na VÚC, obce a mestá, neziskové organizácie

len omeškanie bežného poisťného